日本 九州旅遊地圖

搭乘列車、巴士或租車自駕 相關旅遊指南

推薦行程
1.搭乘列車與巴士盡享九州魅力
2.租車自駕探訪九州豐富的自然與歷史

搭乘列車與巴士盡享九州魅力

推薦行程

九州的列車許多都是講求設計與舒適感。可以從車廂內欣賞窗外的山與海景。此外、高速巴士連接了九州各地, 交通非常便利。利用列車及巴士、度過一段悠閒的九州之旅吧!

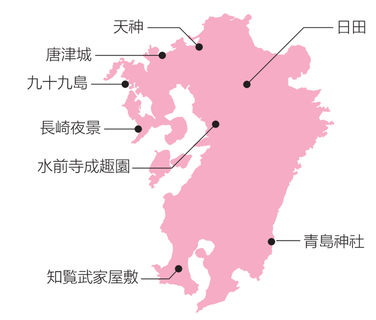

天神(福岡縣): map C-2(C-4)
天神地區並列著許多百貨商店、時尚大樓、知名品牌店及大型家電專賣店。是福岡市內最大的購物地區。此外, 博多車站為九州新幹線的中轉站, 特別的熱鬧。

唐津城(佐賀縣): map B-4
在1966年重建的17世紀初期的城堡, 內部為歷史資料館。從展望臺可眺望松浦潟湖。

日田(大分縣): map E-4
保有江戶時代歷史風情的豆田町一帶。現已被指定為國家重要傳統建築保存地區, 並林立著縣內最古老的商店及藏屋敷(倉庫兼宅邸)。

長崎夜景(長崎縣): map B-6
在2012年, 長崎夜景被評選為與香港、摩納哥並稱「世界新三大夜景」。從稻佐山可360度眺望這價值千萬美金絢爛美景。

青島神社(宮崎縣): map F-8
據說結緣之神, 就在神社境內的樹上, 繫上求來的籤, 即可願望成真,不妨前往試一下。

水前寺成趣園(熊本縣): map G-10(D-6)
江戶時代建造, 熊本代表的知名庭園。以廣闊的噴水池為中心、是一處美麗的回遊式庭園。

知覧武家屋敷(鹿兒島縣): map C-9
保留著江戶時代風貌, 石牆與樹籬排列有序的武士宅邸群。被譽為「薩摩小京都」。

九十九島(長崎縣): map A-5、B-5
九十九島是由208個大小不同的島所組成, 島的密度堪稱日本第一, 不論晝夜, 都稱的上是絕景。是日本第18座國家公園(西海國家公園)。

租車自駕探訪九州豐富的自然與歷史

推薦行程

若是租車自駕遊,得合理分配利用高速公路和一般道路。高速公路可以迅速到達目的地, 一般道路則可一邊駕駛、一邊欣賞田園風景及眺望海岸線。高速公路分南北縱貫與東西橫貫。

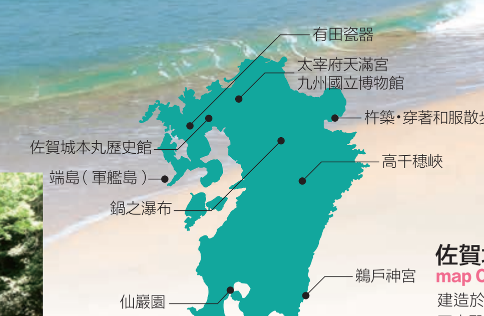

鍋之瀑布(熊本縣): map E-5
雖然落差只有10米, 規模較小, 但寬度卻有著像窗簾似的20米瀑布。優雅的寬幅另人印象深刻, 新綠時期更是迷人。走到瀑布內側, 可感受從「瀑布內看世界」的感覺, 是九萬年前阿蘇火山大爆發後, 日積月累所形成的模樣。

高千穗峽(宮崎縣): map E-6
洋溢著神秘氣息的v字峽谷。提供租船服務、可划至日本百選瀑布之一的真名井瀑布旁。

佐賀城本丸歷史館(佐賀縣): map C-4
建造於佐賀城本丸遺跡上, 忠實的復原了宮殿的一部分。是日本最大規模的木造復原建築物, 本丸宮殿的復原則是日本首例。

九州國立博物館(福岡縣): map D-2(D-4)
日本第四座「和亞洲各國交流所形成的日本文化史」為主題的歷史系國立博物館。

鵜戶神宮(宮崎縣): map F-9
大殿位於日向海灘斷崖的岩石窟中朝著崖下的「龜石」, 往其凹洞丟進「運玉(幸運石)」, 代表許下期望能心想事成。

杵築・穿著和服散步(大分縣): map F-4
如穿著和服逛街, 可以享受許多入館免費等優惠。也提供和服租借服務。

有田瓷器(佐賀縣): map B-5
有著四百年歷史的有田陶瓷。這裡也是日本陶瓷發祥地而為之有名。

太宰府天滿宮(福岡縣): map D-2(D-4)
供奉著學問之神。在考試季節,許多信眾為了祈求考試能合格均會造訪此地。大殿為國家指定重要文化財產。

端島(軍艦島)(長崎縣): map B-6
外觀陳列著高層公寓, 別名為軍艦島。認定為世界遺產。登岸觀光團也非常受歡迎。

仙巖園(鹿兒島縣): map D-9
為江戶時代為藩主(諸侯), 島津家建造的別墅。在此可欣賞到櫻島和錦江灣的壯麗景觀, 並擄獲了每位來訪觀光客的心。

前往九州

往返九州的國際航班

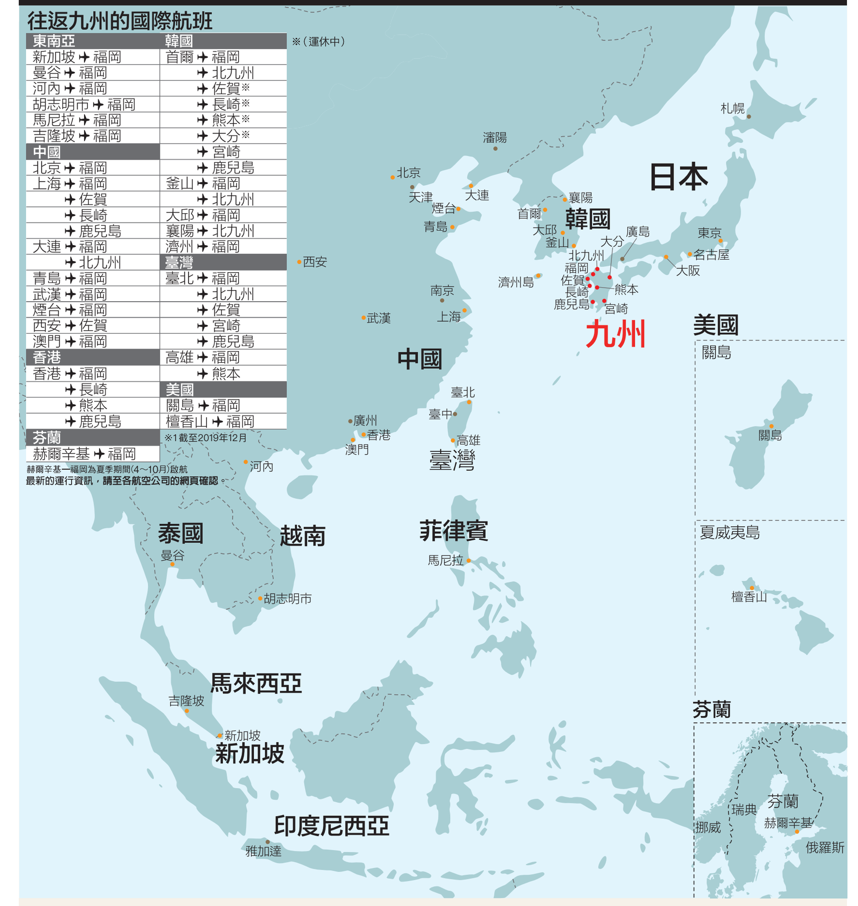

東京, 大阪, 名古屋 ➡ 九州

飛機

新幹線

出發	所需時間	到達
東京站	4小時55分鐘	博多站
名古屋站	3小時20分鐘	博多站
新大阪站	2小時30分鐘	博多站
新大阪站	3小時	熊本站
新大阪站	3小時40分鐘	鹿兒島中央站

洽詢單位
一般社團法人　九州觀光推進機構
福岡市中央區渡邊通2-1-82 電氣大樓共創館7樓
TEL：092-751-2947 FAX：092-751-2944
E-mail：qtp@welcomekyushu.jp
URL：http://www.welcomekyushu.tw

九州觀光推進機構

發行
國土交通省
2019年12月

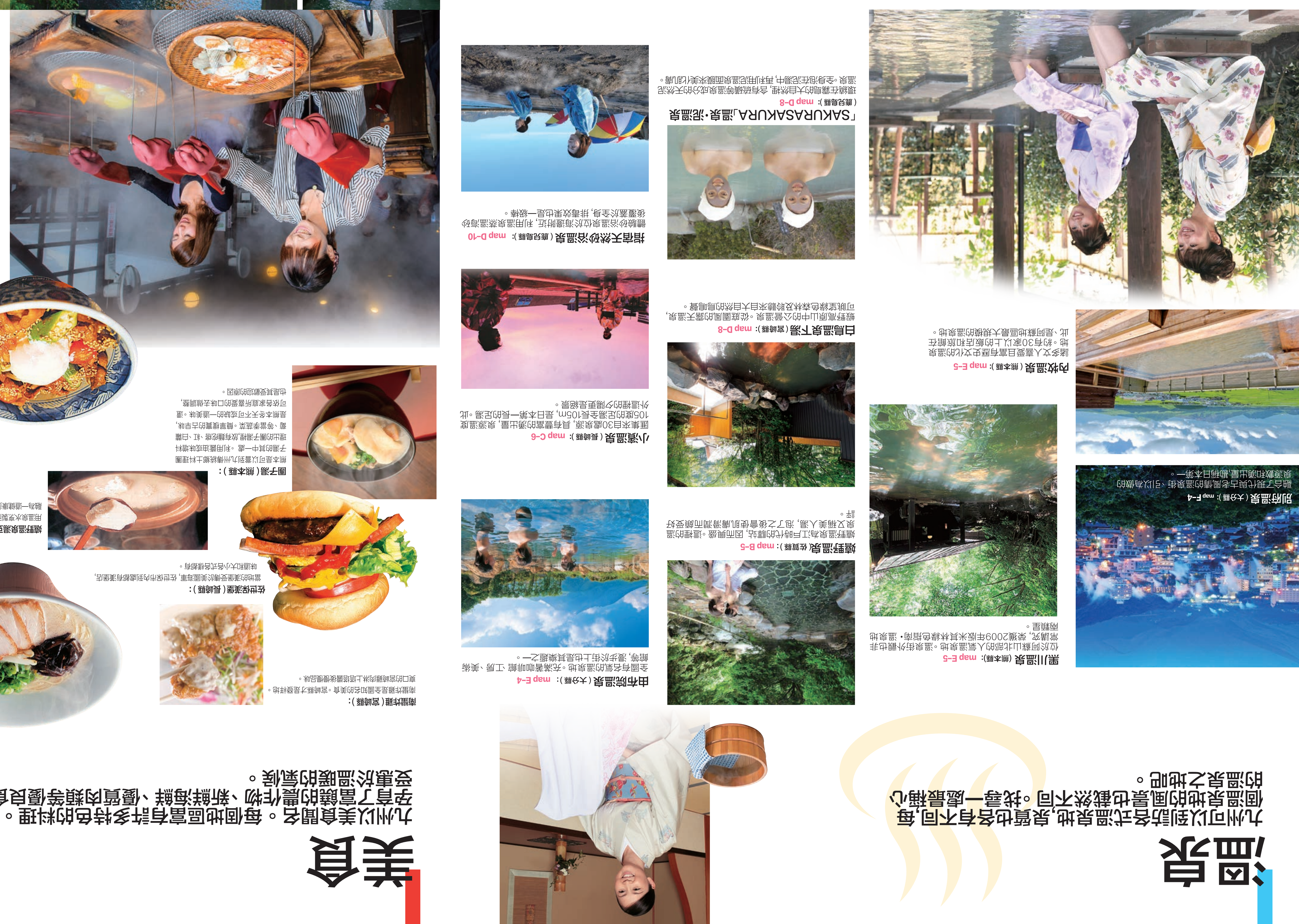

國土交通省 九州運輸局

九州旅遊地圖

JR九州鐵路周遊券

JR九州鐵路周遊券是外國旅遊客在旅遊中乘坐JR時較為經濟型的套票。可以在九州新幹線、特急列車、JR在來線使用。座位可在JR九州旅遊分店預約。

SUNQ Pass

可自由乘坐九州和山口縣下關的高速公路巴士及一般公共汽車全部路線、還可自由乘坐數家遊輪的套票。可使用的路線多達2400條。乘坐九州內的交通工具差不多只需要這一張卡就OK了。

Kyushu Expressway Pass

注意：不包括都市高速公路及收費公路

Kyushu Expressway Pass（KEP）是使用租借車巡遊九州時較為方便的Pass。根據您的行程規劃，2～10天內，只需一定的額度便可暢遊高速公路。使用kep前需持有etc卡。

* etc卡是在通高速公路時付款專用卡，一些出租汽車公司則會提供在出租汽車時同時出租etc卡的服務。

推薦行程
租車自駕探訪九州的自然與歷史

推薦行程
搭乘列車與巴士盡享九州魅力

和諧樂園（大分）

以三麗鷗卡通人物為主題的主題公園。有凱蒂貓等，還有人氣卡通人物帶來的表演秀

豪斯登堡主題樂園（長崎）：

© Huis Ten Bosch ユトレヒト

在寬廣的地皮內重現了荷蘭的街景。住宿設施、美術館、娛樂設施等準備齊全。向您提供一個可以放鬆及舒適的渡假村。

阿蘇地區交通路線

※本地圖截至2019年12月。

鳳凰喜凱亞渡假村（宮崎）：

位於太平洋沿岸、四周環繞著松林的渡假村。

標誌說明

交流道（IC）　系統交流道（JCT）　服務區

北上高速公路
南下高速公路
收費路段
國道
山陽新幹線
九州新幹線
JR（日本鐵路）
鐵路

機場
海港
旅遊點
溫泉
神社
訪問處
縣立選界
海路

九州的魅力享受路線
九州的歷史和自然的路線

0 10 20 30 40 50km

九州北部地區

第1天	8:30	福岡市	map C-2(C-4)
	10:30	嬉野溫泉	map B-5
	14:00	“海閃閃”九十九島水族館	map B-5
	18:00	住宿佐世保	map B-5
第2天	9:00	佐世保	
	11:30	雲仙溫泉	map C-6
	15:00	島原城	map C-6
	18:00	住宿熊本市	map D-6
第3天	8:00	熊本城・水前寺成趣園（水前寺公園）	map D-6
	13:00	鳥棲PREMIUMOUTLETS	map D-4
	15:00	太宰府天滿宮	map D-2(D-4)
	17:00	住宿福岡市	map C-2(C-4)
第4天	9:00	福岡市	
	11:00	唐津城・唐津瓷器	map B-4
	15:00	佐賀城本丸歷史館	map C-4
	17:00	住宿佐賀	map C-4
第5天		福岡機場	map C-2(C-4)

Taxi　Route Bus　Express Bus　JR　Railway　Shinkansen　Ferry

九州南部地區

第1天	10:00	鹿兒島市	map D-9
	13:00	櫻島	map D-9
	18:00	住宿指宿溫泉	map D-10
第2天	9:00	指宿市	
	10:00	知覽武家屋敷	map C-9
	13:00	霧島神宮	map D-8
	18:00	住宿宮崎市	map F-8
第3天	8:00	宮崎市	
	11:00	日向市・十字海	map F-7
	14:30	佐伯市・佐伯壽司	map G-5
	18:00	住宿別府溫泉	map F-4
第4天	8:00	別府溫泉	
	11:00	九重“夢”大吊橋	map E-5
	17:00	住宿福岡市	map C-2(C-4)
第5天		福岡機場	map C-2(C-4)

Taxi　Route Bus　Express Bus　JR　Railway　Ferry

九州全區域

第1天	8:30	福岡市	map C-2(C-4)
	10:30	嬉野溫泉	map B-5
	14:00	長崎市・和平公園・哥拉巴園	map B-6
	18:00	長崎夜景	map B-6
	20:00	住宿長崎市	map B-6
第2天	9:00	長崎市	
	11:30	雲仙溫泉	map C-6
	15:00	島原城	map C-6
	18:00	住宿熊本市	map D-6
第3天	8:00	熊本城・水前寺成趣園（水前寺公園）	map D-6
	13:00	鹿兒島市	map D-9
	18:00	住宿指宿溫泉	map D-10
第4天	9:00	指宿市	
	10:00	知覽武家屋敷	map C-9
	13:00	霧島神宮	map D-8
	18:00	住宿宮崎市	map F-8
第5天	8:00	宮崎市	
	11:00	日向市・十字海	map F-7
	14:30	佐伯市・佐伯壽司	map G-5
	18:00	住宿別府溫泉	map F-4
第6天	8:00	別府溫泉	
	11:00	九重“夢”大吊橋	map E-5
	15:00	太宰府天滿宮	map D-2(D-4)
	17:00	住宿福岡市	map C-2(C-4)
第7天	8:00	福岡市	
	10:00	唐津城・唐津瓷器	map B-4
	13:00	佐賀城本丸歷史館	map C-4
	18:00	住宿佐賀	map C-4
第8天		福岡機場	map C-2(C-4)

Taxi　Route Bus　Express Bus　JR　Railway　Shinkansen　Ferry

九州北部地區

第1天	10:00	福岡市	map C-2(C-4)
	10:30	太宰府天滿宮	map D-2(D-4)
	12:30	柳川遊船	map C-5
	14:00	佐賀牛鐵板燒	map C-4
	16:00	有田瓷器	map B-5
	18:00	住宿武雄溫泉	map B-5
第2天	9:30	武雄溫泉	
	10:00	嬉野溫泉	map B-5
	12:00	和平公園	map A-1(B-6)
	13:00	端島（軍艦島）	map B-6
	18:00	長崎夜景	map B-6
	20:00	住宿長崎市	map B-6
第3天	12:00	和平公園	map B-6(A-1)
	13:00	端島（軍艦島）	map B-6
	18:00	長崎夜景	map B-6
	20:00	住宿長崎市	map B-6
	9:00	長崎市	
	10:00	雲仙溫泉	map C-6
	12:00	島原城下町	map C-6
	15:00	熊本城	map D-6(F-10)
第4天	19:00	住宿別府溫泉	map F-4
	8:00	巡遊別府地獄	map F-4
	10:30	杵築城下町	map F-4
	14:00	門司港懷舊地區	map E-3
	16:00	福岡市購物	map C-2(C-4)
	18:00	住宿福岡市	
第5天		福岡機場	map C-2(C-4)

Ferry　Rorba-car

九州南部地區

第1天	10:00	鹿兒島市	map D-9
	12:00	霧島神宮	map D-8
	18:00	住宿指宿溫泉	map D-10
第2天	9:00	指宿溫泉	
	10:00	吹上濱	map C-9
	13:00	仙巖園	map D-9
	16:00	鵜戶神宮	map F-9
第3天	18:00	住宿宮崎市	map F-8
	9:00	宮崎市	
	11:00	高千穗峽	map E-6
		高千穗神社	map E-6
	15:00	阿蘇	map E-5
	18:00	住宿南阿蘇溫泉	map E-6
第4天	9:00	南阿蘇溫泉	map E-6
	10:00	清和文樂館	map E-6
	13:30	青井阿蘇神社	(map D-7
	15:00	蝦野高原	map D-8
	18:00	住宿鹿兒島市	map D-9
第5天		鹿兒島機場	map D-8

Ferry　Rorba-car

九州全區域

第1天	10:00	福岡市	map C-2(C-4)
	10:30	太宰府天滿宮	map D-2(D-4)
	12:30	柳川遊船	map C-5
	14:00	佐賀牛鐵板燒	map C-4
	16:00	有田瓷器	map B-5
	18:00	住宿武雄溫泉	map B-5
第2天	9:30	武雄溫泉	
	10:00	嬉野溫泉	map B-5
	12:00	和平公園	map A-1(B-6)
	13:00	端島（軍艦島）	map B-6
	18:00	長崎夜景	map B-6
	20:00	住宿長崎市	
第3天	9:00	長崎市	
	10:00	雲仙溫泉	map C-6
	13:00	島原城下町	map C-6
	18:00	住宿熊本市	map D-6
第4天	8:00	熊本城	map D-6(F-10)
		水前寺成趣園（水前寺公園）	map G-10(D-6)
	12:00	蝦野高原	map D-8
	14:00	霧島神宮	map D-8
	17:00	住宿指宿溫泉	map D-10
第5天	9:00	指宿溫泉	
	10:00	吹上濱	map C-9
	13:00	仙巖園	map D-9
	16:00	鵜戶神宮	map F-9
	18:00	住宿宮崎市	map F-8
第6天	9:00	宮崎市	
	11:00	高千穗峽	map E-6
		高千穗神社	map E-6
	16:00	阿蘇	map E-5
	18:00	住宿別府溫泉	map F-4
第7天	8:00	巡遊別府地獄	map F-4
	10:30	杵築・穿著和服散步	map F-4
	14:00	門司港懷舊區	map E-3
	16:00	福岡市購物	map C-2(C-4)
	18:00	住宿福岡市	
第8天		福岡機場	map C-2(C-4)

Ferry　Rorba-car